

Chichibu

The Chichibu Chamber of Commerce & Industry
秩父商工会議所NEWS

7

2022 R4
No.569

この表紙のイメージカラーは「秩父の色100選／龍勢」です。

●今月のTOPICS

秩父商工会議所 第29期議員選挙 選任に関する日程

創業支援事業所 合同会社 BENCHER (ベンチャー) さん

発行：秩父商工会議所

埼玉県秩父市宮側町1-7

TEL.0494-22-4411

FAX.0494-24-8956

<https://www.chichibu-cci.or.jp/>

✉ info@chichibu-cci.or.jp



今月の表紙は

BENCHERさん

です



今年には議員改選の年です

● 秩父商工会議所「第29期議員選挙」選任に関する日程

- 7月 1日(金) 常議員会で選挙委員11名を選任
- 7月15日(金) 告示：選挙人名簿縦覧期間（規約第11条2項）
- 7月22日(金) 第1回選挙委員会（規約第9号）
- 7月31日(日) 選挙人名簿作成基準日（規約第9号）
- 8月 8日(月) 選挙人名簿縦覧期間（規約第11条1項）
- ～12日(金)

全国商工会議所観光振興大会「2022 in えひめ松山」参加報告

観光部会 部会長 太田 雅孝

6/1(水)～2(木)、愛媛県松山市で日本商工会議所創立100周年記念「全国商工会議所観光振興大会2022inえひめ松山」が開催されました。同大会は、日本商工会議所が地域活性化を目的として、各地での観光地づくりの事例発表や情報交換などを目的に、開催地の商工会議所と共催で年一回開催されています。昨年の沖縄県那覇大会はコロナ禍により、オンラインでの開催でしたが、本年はハイブリッド開催となりました。

当所観光部会では部会幹事をはじめ、観光文化委員会、当所役員、議員にご案内し9名が参加しました。

18回目を迎えた同大会は、「地域の宝 磨いて興そう 観光聖地」をテーマに、伝統文化、歴史、自然等の有形無形の地域資源の磨き上げや観光施設やサービスの高付加価値化による地域ブランディングの手法について学び、地域の観光消費単価向上や交流人口拡大に繋げる事を模索しました。全国147商工会議所・連合会等から、981名が参加しました。

6/1の分科会は、「観光まちづくりー地域の活性化とデジタル活用ー」に参加しました。

地域にあるそれぞれの歴史や文化を観光振興のコンテンツとしてとらえ、更にデジタル活用する事によって非観光産業からの参画や多層的な展開ができる事が紹介され、新しい観光の形となり、



まちづくりにも寄与できる事等々を実例を交えて発表され、参考になりました。

6/2の全体会議では、俳句界の権威である俳句集団「いつき組」組長夏井いつき先生より「人・街・未来をつくる、たとえば俳句。」と題して基調講演がありました。

ご自身の経験・体験に基づき、地域の未来を俳句という観点から文化資源の活用、磨きあげそして観光振興につながってきた事実を楽しく拝聴しました。

又、パネルディスカッションではポストコロナの観光振興について、前日のDX活用の話もふまえた新たな価値の創造という観点を知らることができました。

次回の大会は、2024年2/21(水)から2/23(金)まで、茨城県水戸市で開催される予定です。

人と自然に優しい企業でありたい

- 電気
- 防災
- 太陽光
- 空調
- IT
- 各設備工事

共利電機株式会社 ISO 9001取得

本社：埼玉県秩父市寺尾3955-1 〒368-0056 Tel.0494-24-1331 / Fax.0494-24-1334
 営業所：埼玉県鶴ヶ島市上広谷634-11 〒350-2203 Tel.049-287-8211 / Fax.049-287-8229

denki@kyowa-jp.co.jp http://www.kyowa-jp.co.jp/

株式会社 **ウッディーコイケ**

代表取締役社長 小池 文喜

〒369-1871 秩父市下影森181
 TEL 0494-22-2821 (代)
 FAX 0494-24-0855

青年部のコーナー



YEGとは、商工会議所青年部の英字名 (Young Entrepreneurs Group) の頭文字ですが、同時に青年部の持つコンセプト (若さ、情熱、広い視野を持った経営者=Youth, Energy, generalist) を表しています。

6月例会報告

令和4年6月15日(水)に秩父地場産センタービルにおいて、6月例会「ゲームで学ぼう健康経営」を開催させていただきました。講師に函館YEG所属の大鎌幸雄氏をお招きして、ゲーム形式で健康経営について参加した会員と学びました。「健康経営」とは、従業員等の健康管理を経営的な視点で考え、戦略的に実践することです。企業理念に基づき、従業員等への健康投資を行うことは、従業員の活力向上や生産性の向上等の組織の活性化をもたらす、結果的に業績向上につながると期待されます。健康経営は、日本再興戦略、未来投資戦略に位置づけられた「国民



の健康寿命の延伸」に関する取り組みの一つです。また、経済産業省では、健康経営に係る各種表彰制度として、平成26年度から「健康経営銘柄」の選定を行っており、平成28年度には「健康経営優良法人認定制度」を創設しました。

本例会では、話しをきくだけでなく、参加者みんなで考えて、健康と仕事の目標を達成していくゲームであることから、コミュニケーションもとれ、健康についても考えることができました。このゲームは、健康経営優良法人の申請時に必要な要件の評価項目にも該当し、申請を考えている企業にとっては、有意義な研修であります。

本例会のゲームを通して、従業員や自らの健康の大切さ、そして、健康になるためには、一人ではなく、みんなで一緒に考え行動していくことが、より健康に近づいていくことであると学びました。

みんなで学ぼう委員会 委員長 北川誠八

人脈を広げてみませんか!? 商工会議所青年部では新入会員を募集しています

【加入資格】秩父商工会議所の会員であり、事業所の経営者またはその後継者候補等で、年齢満50歳以下の男女。

【事業案内】会員相互の親睦と自己研鑽の為の事業を行う。その目的の達成の為に必要な事業等

【年会費】18,000円

【申込・お問い合わせ】秩父商工会議所青年部事務局 0494-22-4411

「感動の瞬間ⁱⁿちちぶ」第7回写真コンテスト 開催決定

他にはない秩父の土地だからこそ出会える情景があります。普段何気ない景色も季節や時間、天候が重なり奇跡的に生まれる光景があります。秩父地域内(秩父市、横瀬町、皆野町、長瀬町、小鹿野町)において撮影された、「感動の瞬間」の写真を募集します。

応募期間 令和4年9月1日(木)～9月30日(金)

応募方法 2Lサイズ (キャビネサイズ約16.5cm×約12cm)
(デジタルデータの場合は1MB以上)

発表 入賞者には、直接郵送にてご連絡します。

共催 秩父商工会議所 / (一社)秩父観光協会

応募方法や注意等、詳細は今月号同封のチラシをご覧ください。

マイナス金利
消費税アップ
...に、負けない!
年約4%の利回り。

ボーナス0.5カ月分がプラスになる

お買物積立プラン

● 矢尾友の会 《会員募集中》

旅のご相談、手配はお気軽に...。〈5階〉

矢尾トラベルサロン

感動のそばに、いつも。JTB総合提携店

「生きる」を創る。

Affac

アフラック(アメリカンファミリー生命保険会社)
募集代理店/(株)矢尾百貨店[保険サービス]〈3階〉



矢尾
秩父店
0494-24-8080(代)

秩父の森に酒のささやきが聞こえる



秩父錦
酒づくりの森

酒蔵資料館・観光物産館(清酒・さけ焼酎・リキュール試飲可)

秩父ミュージアムパーク南口手前/西武観光バスぐるりん号・酒づくりの森 園 下車1分
(株)矢尾本店 〒368-0054埼玉県秩父市別所字久保ノ入1,432 TEL 0494-22-8787

URL chichibunishiki.com

創業事業者に聞く あなたの『夢』がカタチになるとき

2020年10月設立

合同会社BENCHER (ベンチャー) 代表社員 まつもと よしゆき 松本 芳行さん



■創業に至った経緯について教えてください。

弊社は秩父さくら湖(浦山ダム)でカナディアンカヌーのエコツアーを企画運営しています。2021年4月から本格的に営業を開始しました。

私は元々都内在住で、もう30年以上前、東京都小笠原村でエコツアーリズムに基づいたホエールウォッチングを村おこしとして事業化したことが、自然に目を向ける最初のきっかけでした。その後、本島に戻ってからも寄居町の玉淀湖畔の土地を借り、家族や友人とカナディアンカヌーを楽しみながら自然に親しんできました。

前職の役員退任を機に、縁のあった秩父で第二の人生として起業しました。

■事業について教えてください。

コンセプトは、「湖上で自然とひとつになる」です。秩父さくら湖(浦山ダム)にカナディアンカヌーを浮かべ、五感で自然を感じる。絶滅危惧種に指定されているクマタカが生息する秩父さくら湖で、湖上から眺める秩父の自然と触れ合うと共に、浦山ダムの治水、利水、水力発電等の役割を再認識することで、「自然と人間との共生」について考えるキッカケづくりになればという想いからカナディアンカヌークラブ《Bencher》は誕生しました。静寂の中で、非日常の贅沢な時間を味わっていただきたいです。

■セールスポイントは何ですか

シングル艇・カタマラン艇(双胴船仕様)があります。シングル艇は二人乗りで、一人の場合は必ずガイドが同乗します。より高い安定性を希望される場合や、お子様を乗船される場合は、シングル艇のカヌーを2艇つないだカタマラン艇をお選びください。最大6名(大人4名子ども2名)が定員となります。

カナディアンカヌーは一般のカヌーと違い、シングルパドルひとつで直進、後進、右折、左折に平行移動とすべての操船を行える点が醍醐味です。また、湖上でのティータイムは、自然とひとつになってほっと一息できますのでリフレッシュできること間違いなしです。ご利用いただいたお客様から100%満足の声を頂戴していることが私の自信です。



カタマラン艇(双胴船仕様)

■安全対策については

最近では水難事故への安全対策が注目されており、弊社でも皆様にご安心してご利用いただけるよう、十分に配慮しています。

ライフジャケットの安全な装着方法、シングルパドルの使用法、安全な乗降の方法、真っすぐ進む、左右に曲がる等々のベーシックなスキルを学んでいただき、ガイドおよびサポートをおこないます。また、カナディアンカヌーは風の影響を受けやすいため、開催当日や体験中であっても風速や湖上の波の高さを判断し、危険回避のため中止とすることもあります。安全第一で運営しておりますので安心してご利用ください。



■最後に読者の皆様にお伝えしたいことはありますか

秩父の方でも「秩父さくら湖」をご存じなかったり、湖上に出たことのない方も多いと思います。地元の方にこそ知って・体験していただき、地域の魅力の発信源になっていただけたら幸いです。予約の際に「秩父商工会議所の会報誌を見た」とお電話にて直接ご連絡いただければ、体験料金を500円割引させていただきますので、是非一度体験してみませんか。(TEL:090-1609-1392)

【 合同会社 BENCHER (ベンチャー) 】

【所在地】〒369-1802

秩父市荒川上田野205 (秩父市荒川総合運動公園前)

【TEL】090-1609-1392

【 料 金 】

シングル艇プラン・ペアコース 13,000円 (ひとり6,500円/名)

シングル艇プラン・お一人様コース 10,000円/名

カタマラン艇プラン 大人 7,000円/名

小学生 3,500円/名

幼 児 2,500円/名 (2歳以上就学前まで)

【体験時間】 午前の部 9時30分～ 午後の部 13時30分～

※15分前には受付にお越しください

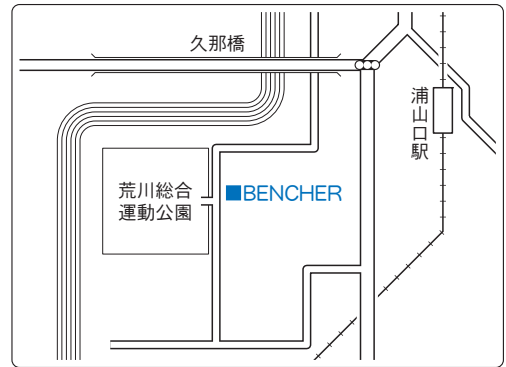
※詳細・予約につきましてはホームページをご確認ください。 <https://bencher.co.jp>**秩父商工会議所では創業や経営革新に取り組む方を応援します**

中小企業支援課 (TEL 22-4411) まで気軽にご連絡ください。

秩父商工会議所 新入会員紹介

会員数 1,679 (6月30日現在)

| 事業所名 | 営業内容 | 所在地 | Tel |
|--------------------------|----------------|--------------------------|---------------|
| crepe waffle Anela (アネラ) | クレープ・ワッフルの移動販売 | 秩父市下影森172-10 | 080-3086-0656 |
| 出張らひた心理カウンセリング | 心理カウンセリング・講師 | 秩父市大野原1435 リヴェール吉田201 | 080-6369-1380 |
| iPhone即日修理屋さん秩父店 | iPhone修理 | 秩父市番場町17-14 | 070-8460-8688 |
| 手打ち麺 正庵 | そば・うどん・天ぷら | 横瀬町大字横瀬655 | 0494-24-5178 |

会議所の動き**6月**

| | | |
|---------------------------------------|-----------------------------|------------------------------------|
| 1日・全国観光振興大会(～2日) ・秩父間税会通常総会 | 12日・第161回簿記検定試験 | 22日・珠算検定委員会 |
| 6日・青年部役員会・ヤングリーダー 一研修会実行委員会 | 14日・商品券換金 ・観光文化委員会 | 23日・商品券換金 |
| 7日・中小企業大学校研修(～9日) ・県連委員会合同会議 | 15日・日商委員会(WEB) ・青年部6月例会 | 24日・県連第2回事務局長会議 |
| 8日・日本政策金融公庫定例相談 ・正副会頭会議 ・通常議員総会 | 16日・ちちぶ地域青年ネットワーク 総会 | 26日・第225回珠算検定試験 |
| 11日・雇対協合同企業説明会 | 18日・秩父青年会議所60周年記念事業 | 28日・マル経審査 ・「企画提案型事業」打ち合わせ 会議 |
| | 20日・DX推進連絡会議(WEB) ・マル経審査 | 30日・雇対協総会 |
| | 21日・インボイス制度セミナー | ※日商……日本商工会議所 |
| | 22日・日本政策金融公庫定例相談 | ※県連……埼玉県商工会議所連合会 |
| | | ※関東連……関東商工会議所連合会 |
| | | ※雇対協……秩父地域雇用対策協議会 |

総合建設業

| | | |
|-------|--------|---------------|
| 秩父本店 | 秩父市中村町 | ☎0494(25)5000 |
| 久喜本社 | 久喜市南 | ☎0480(24)1000 |
| 東京営業所 | 豊島区南池袋 | ☎03(6709)2515 |

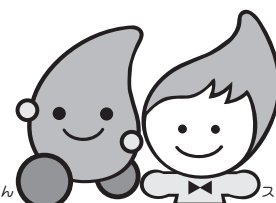
**環境にやさしい天然ガスが
豊かさと安心をお届けします**都市ガスは
天然ガス
です

ガッチャン スーちゃん

秩父ガス株式会社

秩父市上町3-6-20

TEL 0494-22-2134

FAX 0494-23-8531

プロパンガス
リフォーム工事
配管附带工事
ガス器具販売



過緊張を解消し、ストレスの軽減を

職場で仕事に向かうときのみならず、家に帰っても仕事のことがあれこれ気になってリラックスできないという人は多く、このような人は過緊張状態で過ごしているといえます。仕事をする場合、ある程度の緊張感が必要ですが、ずっと緊張状態が続けばメンタルにかかる負荷はキャパシティを越えて、心身にさまざまな不具合を起こします。過緊張の人は、オンとオフの切り替えがうまくできずに、四六時中仕事のことが頭から離れません。その結果、勤務時間外でも仕事をしてしまうことにつながるため、「就寝前はメールチェックをしない」などという“仕事の自主規制”が必要です。

本来、脳と体は、夜になれば副交感神経優位に傾き、体温や血圧、脈拍などが低くなってリラックスモードに入り、睡眠へと向かいます。この睡眠までの助走のタイミングで仕事を再開してしまうと、せっかくリラックスしていた脳や体が、不自然な形で交感神経優位に引き戻され体内時計が狂ってしまいます。これを防いで生体リズムを正しく維持させるためには、一日に成すべき仕事の計画を立てて時間

管理をすること、「あともう少しだけ」をやめて仕事を強制終了することの二つを心掛けましょう。

日常生活の中で些細(ささい)な不安が生じることが多くなったり、今まで気にならなかったことでイライラすることが増え始めたりする人は“過緊張予備軍”です。また、「今日の仕事は終了」と、一度は仕事から離れたのに、なんとなく気になって寝る間に、書類を見返したり、パソコンを立ち上げたりしてしまう。これを頻繁にするようになった場合には、既に過緊張の領域に入っている可能性が高いといえます。

そして、何より分かりやすい判断基準が睡眠です。過緊張の人のほとんどは、寝つきが悪い、眠りが浅い、何度も目が覚めるといったことを訴えます。故に、睡眠の環境も大切です。寝汗をかいて目が覚めると脳は緊張するので、適度な温度管理が重要です。発汗は、交感神経を優位に傾け、脳を緊張させる原因になります。これから夏に向かい室温も上がりやすくなるので、夜中に暑くて目が覚めるというのを避けたいですね。適度な室温を朝まで保つことが大切です。“快適睡眠”は、過緊張の有効な予防策になります。

(日本メンタルアップ支援機構 代表理事 大野 萌子)

専門相談定例相談日

弁護士、税理士、社会保険労務士、弁理士、
中小企業診断士など
専門家による相談を設けています。

● 政府系融資相談…

日本政策金融公庫の借入相談など

日本政策金融公庫 国民生活事業… 7月27日(水)・8月10日(水)・8月24日(水)
中小企業事業… 事前にご連絡下さい。

随時受付

- 特許相談 ● 税務相談 ● 労務相談 ● 経営革新相談 ● 会社設立、登記相談 ● 許可認可申請取得相談
 - 店舗診断 ● 法律相談
- 定例相談日以外にも、ご相談は随時経営指導員がお受け致しますのでお気軽にご相談下さい。

お問い合わせは、秩父商工会議所まで (TEL 22-4411)

LOBO

商工会議所早期景気観測調査

業況DIは、コスト増が重荷となり、ほぼ横ばい。
先行きは、物価高の長期化懸念から厳しい見方

- 全産業合計の業況DIは、▲20.3 (前月比+0.1ポイント)
- 先行き見通しDIは、▲20.8 (今月比▲0.5ポイント)

業種別の動向

前月と比べたDI値の動き

↑ 改善 → ほぼ横ばい ↓ 悪化



©日商LOBO調査 日商LOBO(早期景気観測)調査は、毎月の景気動向を調査するものであり、当該月の景況に係わる調査結果を最も早く集計・公表しております。(全国の332商工会議所が2,589企業にヒアリング。)

DI = (増加・好転などの回答割合) - (減少・悪化などの回答割合) 業況・採算：(好転) - (悪化) 売上：(増加) - (減少)

本調査結果の詳細は、LOBO調査 (<https://cci-lobo.jcci.or.jp/>) でもご覧になれます。[LOBOで検索]

融資の金利

●日本政策金融公庫 国民生活事業

- 経営改善貸付(マル経)…… **1.22%**
- 担保不要制度………**2.02~2.90%** (基準)
- 有担保制度………**1.07~2.55%** (基準)
(申込み内容・期間などにより利率が決定します。)

●日本政策金融公庫 中小企業事業

- 基準金利………**1.07~1.65%**
(申込み内容・期間などにより利率が決定します。)

●国の教育ローン……… **1.80%**

- 秩父市小口金融制度・特別小口金融制度…… **1.25%**
(保証料: 小口 0.32~1.59% 特別小口 0.70~0.80%)

●埼玉県制度融資 (括弧内は信用保証料)

- 小規模事業資金……… **1.10~1.30%** (0.50~1.76%)
- 事業資金
 - ・一般……… **1.20~1.40%** (0.45~1.64%)
 - ・短期(保証付)……… **1.100%** (0.45~1.64%)
 - ・短期(保証無)……… **1.500%**
- 経営安定資金
 - ※大臣指定貸付………**0.80~1.10%**
(0.80% 特定業種関連 0.68%)
 - ※知事指定貸付………**0.60~1.10%**
(0.45~1.59% 金融円滑化関連 0.68%)
- 経営あんしん資金……… **1.10~1.30%** (0.45~1.64%)

7月1日現在 融資利率は年利

主要経済指標

| 6月 | 人口 | 世帯数 | 住宅着工件数 (県土整備事務所 秩父市役所) | 有効求人倍率 (ハローワーク秩父管内) | 新車登録台数 ((-社)自販連 埼玉県支部) | |
|-----|---------------|--------------|------------------------------|------------------------|---------------------------|------|
| | | | | | 軽自動車 | |
| 秩父市 | 59,787(-894) | 26,431(-12) | 26(-3) | 1.22(+0.12) | 61 | 72 |
| 横瀬町 | 7,890(-140) | 3,336(-9) | 3(+2) | | * 40 | * 48 |

()内は前年同月との比較

※住宅・求人・新車は5月 * 秩父郡の数字

求職者の情報

一般求職者

問い合わせ先…ハローワーク秩父 TEL.22-3215
※ 紹介には、事前にハローワークへの求人票提出が必要です。

| No | 資格・経歴等 | 希望職種 | 希望賃金 |
|----|---------------------------------------|----------------------|--------|
| 1 | 第2種電気工事士 | 機械部品組立工 荷物配達員 | 25万円以上 |
| 2 | 登録販売者(一般医薬品) 食品衛生管理者 防火管理者(甲・乙) | 事務関係 | 25万円以上 |
| 3 | ITパスポート | ソフトウェア開発 システム運用管理 | 20万円以上 |
| 4 | 大型1種自動車免許 | 貨物自動車運転手 | 35万円以上 |
| 5 | 全国通訳案内士 TOEICスコア940、英検1級 | 翻訳 通信・IT系 | 30万円以上 |
| 6 | 歯科衛生士 | 工場一般 歯科衛生士 | 17万円以上 |
| 7 | 大型1種自動車免許 介護福祉士 | 訪問介護 デイサービス | 16万円以上 |

※ お問い合わせ時に就職決定済みの場合もありますのでご了承ください。

パート求職者

問い合わせ先…ハローワーク秩父 ジョブプラザちづぶ TEL.24-5222

| No | 資格・経歴等 | 希望職種 | 希望労働時間等 | 希望時給 |
|----|-------------------------|----------|---------------------------|--------|
| 1 | 介護10年 介護福祉士 普免 | 介護 | 8:30~17:30 8H、週5日、不問 | 1,000円 |
| 2 | 介護6年 介護福祉士 普免 | 介護 | 8:00~18:00 8H、週4日、不問 | 1,000円 |
| 3 | 准看護師4年 事務10年 准看護師 普免 | 看護 事務 | 9:00~14:00 5H、週4日、平日 | 956円 |
| 4 | 販売5年 普免 | 事務 製造 | 9:00~16:00 6H、週5日、平日 | 980円 |
| 5 | 接客3年 販売20年 事務4年 普免 | 販売 事務 | 9:00~15:00 5H、週3日、平日 | 956円 |
| 6 | 販売8年 普免 | 販売 | 9:00~17:00 6H、週5日、木日以外 | 1,000円 |
| 7 | 調理14年 調理師 普免 | 調理 | 7:00~16:00 5H、週4日、平日 | 980円 |
| 8 | 営業1年 ホームヘルパー2級 普免 | 製造 介護 | 9:00~16:00 6H、週5日、平日 | 1,000円 |
| 9 | 製造1年 清掃4年 普免 | 製造 | 9:00~17:00 7H、週5日、平日 | 960円 |
| 10 | 接客19年 普免 | 軽作業 | 9:00~18:00 4H、週5日、不問 | 956円 |

(7月5日現在)

コラム

学生の採用の話が多くなるこの時期、自社の事を考え直す良い時期だと最近、感じるようになりました。

私たちが採用する学生たちは、様々なことに悩みながら会社を選んで来る訳ですが、その以前には親御さんが一生懸命に働き、愛情をたくさん注いで育て、子どもたちは一生懸命に学び、希望の高校や大学などに進学をしています。その中では、勉強やクラブ活動を通して人として成長しています。

そんな彼(彼女)らを採用するにあたり、私たちの会社は彼らが選び働くことに見合った会社であるのか?あるいは、経営者であるのか?と考えるようになりました。

このように考えた時、私たちが真摯に仕事を行う必要があると感じました。

採用活動が厳しいと言われる現在、今一度自社の事を見直す良い時期なのかもしれません。

(K.T)

〈矢尾百貨店公式〉ライン／Instagram／フェイスブック

**LINEお友だち
募集中!** お買得情報や
クーポンなど、
情報GET!



秩父

TEL 0494-24-8080 (代)
URL <https://yao-dept.jp>

■水曜不定休
■営業時間 10:00～19:00

パワハラ防止法の対策

できてますか？

アンガーマネジメント入門講座
依頼受付中!

厚生労働省がアンガーマネジメントを
パワハラ対策として活用!

社員みんながアンガーマネジメントを身に付ければパワハラが無くなる可能性が高まります。アンガーマネジメントとは怒りで後悔しないことです。怒りの感情を上手に、コントロールしたくありませんか？

出張らひた心理カウンセリング

080-6369-1380 多比羅 佳彦
秩父市大野原1435 リヴェール吉田201
<https://rahitashinri.jimdofree.com>



(ルール)

- ・リストから漢字を選び、空いたマスに埋めてクロスワードを完成させましょう。
- ・ひとつの文字は1回しか使えません。
- ・最後に、A～Cのマスに入る漢字でできる三字熟語を答えてください。



前回の
答え 答：梅雨空

答：

2023 秩父路 観光カレンダー

名入れ制作受付中 (7月31日まで) (50部単位)

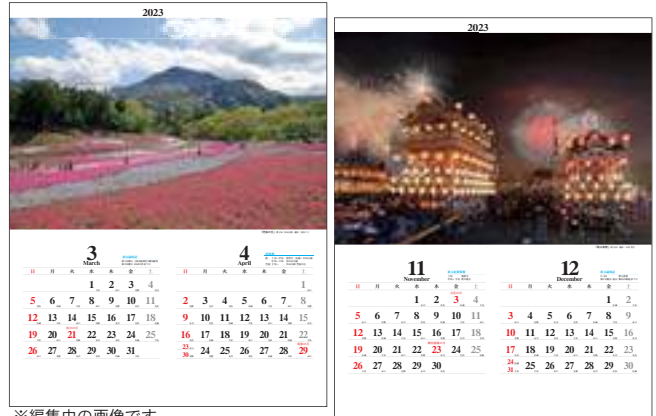

※編集中の画像です

一般社団法人 秩父観光協会 秩父支部
お問い合わせ TEL.21-2277 FAX.21-2278

「もしも」や「まさか」に備えて安心!

秩父商工会議所の生命共済制度

「秩父商工会議所生命共済制度」加入事業所の皆様へ
令和3年度分 生命共済制度配当金を振り込みました。

支払日 令和4年6月23日(木)

利益配当金額 (1口・1ヶ月あたり)

| 年齢 | 月額掛金 | 配当金額 | 月額掛金 | 配当金額 |
|--------|-----------|--------|-----------|--------|
| 15～65歳 | 800円 | 154.5円 | | |
| 66～70歳 | 男性 1,637円 | 393.5円 | 女性 1,076円 | 222.5円 |
| 71歳 | // 1,944円 | 487.1円 | // 1,297円 | 289.9円 |
| 72歳 | // 2,066円 | 524.3円 | // 1,384円 | 316.4円 |
| 73歳 | // 2,255円 | 581.9円 | // 1,492円 | 349.3円 |
| 74歳 | // 2,462円 | 645.0円 | // 1,609円 | 385.0円 |

※当所の生命共済制度は、**アクサ生命保険株式会社**と締結した定期保険(団体型)です。給付の申請やご不明な点等がございましたら、お気軽に当所共済係(TEL22-4411)までお問い合わせ下さい。

令和3年度 給付実績

| 内容 | 件数 | 金額 |
|--------------|-----|------------|
| 死亡給付金 | 5 | 4,000,000円 |
| 災害保険金 | 0 | 0円 |
| 高度障害保険金 | 0 | 0円 |
| 入院保険金 | 7 | 996,000円 |
| ガン入院一時金 | 3 | 100,000円 |
| ガン先進医療一時金 | 0 | 0円 |
| 6大生活習慣病入院一時金 | 4 | 100,000円 |
| 結婚祝金 | 4 | 35,000円 |
| 結婚割増祝金 | 0 | 0円 |
| 出産祝金 | 18 | 110,000円 |
| 小学校入学祝金 | 33 | 230,000円 |
| 永年勤続祝金 | 10 | 95,000円 |
| 通院見舞金 | 13 | 140,000円 |
| 入院見舞金 | 26 | 385,000円 |
| 合計 | 123 | 6,191,000円 |

◆見舞金・祝金制度は、秩父商工会議所独自の制度です。

秩父商工会議所は8月15日(月)および16日(火)は夏季休業となりますのでご了承ください。