

Chichibu

7

2024 R6
No.593

The Chichibu Chamber of Commerce & Industry
秩父商工会議所NEWS

この表紙のイメージカラーは「秩父の色100選／龍勢」です。

●今月のTOPICS

令和5年度 事業報告概要・収支決算報告

秩父商工会議所青年部 創立30周年事業報告

秩父商工会議所

埼玉県秩父市宮側町1-7

TEL.0494-22-4411

FAX.0494-24-8956

<https://www.chichibu-cci.or.jp/>

✉ info@chichibu-cci.or.jp



今月の表紙は

秩父商工会議所青年部 創立30周年記念事業
です

令和5年度 秩父商工会議所 事業報告 概要

(A) 令和5年度特筆事項

①リニューアル（復活）事業

- ・秩父はんじょう博
- ・工業部会異業種交流会
- ・食べ歩きマップWEB版



工業部会異業種交流会

②新たな事業

- ・WEBセミナー／
日商簿記eラーニングWEB講座
- ・YEGキャリア教育（第一中学校）
- ・どこいくべえQRコード設置
- ・能登半島地震義援金募金活動



キャリア教育事業



秩父はんじょう博

(B) 建議・要望

①大野知事と全商工団体の意見交換（2期目の公約）

- ・秩父地域商工団体との意見交換 10/16（農園ホテル）
（秩父商工会議所正副会頭・郡内商工会正副会長）
- ・埼玉県16商工会議所会頭との意見交換 11/16（埼玉会館）



大野知事と全商工団体の意見交換

②県連議員大会（10/31）決議事項を

埼玉県知事・県議会議長へ要望（11/22）

- ・中小企業・小規模事業者の経営力強化 ・県内地域の均衡ある発展
- ・活力ある地域商業・まちづくりの推進 ・魅力ある観光の振興
- ・中小企業の人材確保・育成に関する支援 ・産業の活性化に対する支援



県連議員大会

③日本商工会議所より国への要望（税制改正、経済環境変化対応等）

④秩父市・横瀬町に運営、事業支援要望

(C) 経営革新、補助金申請支援他

経営革新・補助金採択／金融斡旋

業務	件数
経営革新	30件
事業再構築補助金	7件
小規模事業者持続化補助金	40件
ものづくり補助金	2件
起業支援金	2件
合計	111件
日本政策金融公庫	38件
埼玉県融資制度	73件

AXA生命、各種保険共済など

種別	加入件数
生命共済等 (AXA)	393事業所
特定退職金共済 (AXA)	90事業所
中小企業退職金共済	130人
中小企業倒産防止共済	40事業所
小規模企業共済	249人
火災共済／自動車共済	113件／49件
業務災害、ビジネス総合他 (日商損保)	284件

総合建設業



秩父本店 秩父市中村町 ☎0494(25)5000
 久喜本社 久喜市南 ☎0480(24)1000
 東京営業所 豊島区南池袋 ☎03(6709)2515

環境にやさしい天然ガスが 豊かさと安心をお届けします

都市ガスは
天然ガス
です

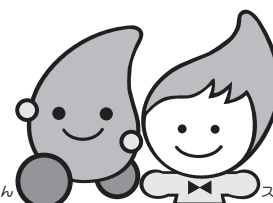

ガツちゃん スーちゃん

秩父ガス株式会社

秩父市上町3-6-20

TEL 0494-22-2134
FAX 0494-23-8531

プロパンガス
リフォーム工事
配管附带工事
ガス器具販売

(D) 部会・委員会活動

- ①秩父商工会議所ニュース毎月発行 (広報委員会)
- ②大滝トンネル合同視察 (建設・工業部会)
- ③日商 全国観光振興水戸大会 (観光部会) 参加 9 人
- ④よこらぼ勉強会 (地域振興委員会)
- ⑤秩父の四季探訪写真コンテスト (観光文化委員会)
応募84作品
- ⑥健康診断 (労務対策委員会)
4 月 219人受診、10月 150人受診
- ⑦優良従業員表彰 (労務対策委員会)
8 事業所 26人



大滝トンネル合同視察



よこらぼ勉強会



秩父の四季探訪写真コンテスト (グランプリ作品)

(E) セミナー・研修・諸事業

- ・ 合同記者発表 ・ ちちぶ創業塾 (広域連携)
- ・ インボイス制度実務対応 ・ 労働法 ・ 電子帳簿保存法対策
- ・ 階層別研修 ・ 新入社員研修&フォローアップ研修
- ・ 知的財産相談会 ・ SNSを使った集客力アップ ・ BCP



合同記者発表

◆リアル開催セミナー

合計開催回数18回、参加者 延451人

◆その他 WEBセミナー受講者 延1,955人

- ・ 新年初顔合わせの会
- ・ 景気動向調査 (回収416件、25.5%)



階層別研修



SNS活用セミナー

秩父商工会議所

一般会計

単位：千円
(構成比：%)

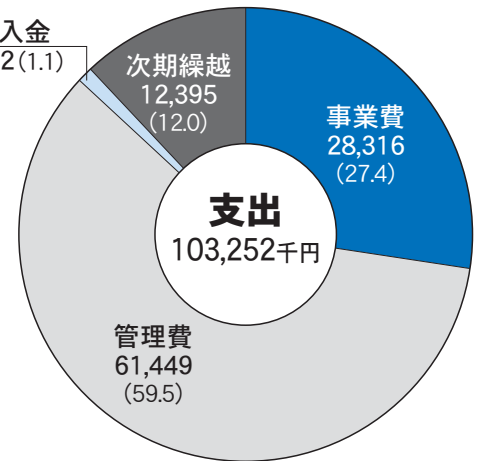
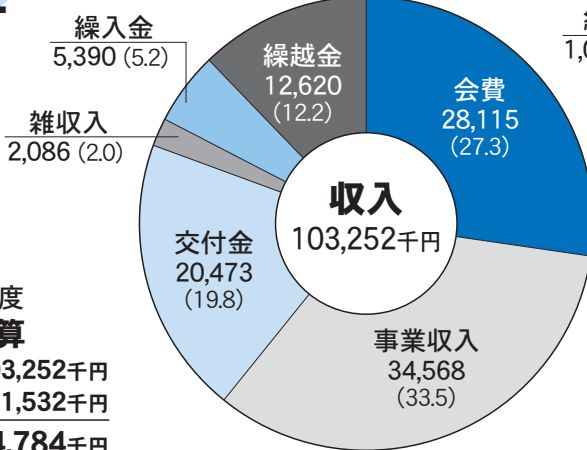

令和 5 年度
収支決算

一般会計：103,252千円
相談所会計：61,532千円
計：164,784千円

人と自然に優しい企業でありたい

- 電気
- 防炎
- 太陽光
- 空調
- IT
- 各設備工事

共利電機株式会社 ISO 9001取得

本社：埼玉県秩父市寺尾3955-1 〒368-0056 Tel.0494-24-1331 / Fax.0494-24-1334
営業所：埼玉県鶴ヶ島市上広谷634-11 〒350-2203 Tel.049-287-8211 / Fax.049-287-8229

denki@kyowa-jp.co.jp http://www.kyowa-jp.co.jp/

株式会社 **ウッディーコイケ**

代表取締役社長 小池 文喜

〒369-1871 秩父市下影森181
TEL 0494-22-2821 (代)
FAX 0494-24-0855

明石勤氏「ベスト・アクション表彰」を受賞



当所常議員で工業部会長の明石勤氏（秩父太平洋セメント株式会社 代表取締役）は、新型コロナウイルス感染症5類移行後の大型研修事業リニューアル再開や合同視察研修の実施、継続的な行政との懇談会開催など、活発な部会運営により当所事業活動に大きく貢献したことにより関東商工会議所連合会の「ベスト・アクション表彰」を受賞されました。心からお祝い申し上げます。

「ベスト・アクション表彰」とは…

関東商工会議所連合会管内の事業活動に関連して、まちづくりの推進や地域活性化、商工会議所の知名度貢献など顕著な貢献（ベスト・アクション）をしている会員・団体に対して関東商工会議所連合会会長名で表彰を行うものです。

青年部 創立30周年 スローガン 『彩り纏い 輪を広げ 感謝で紡いだ30年 ~ChichibuYEG goes to the next stage~』

本年、秩父商工会議所青年部（YEG）は、創立30周年を迎えました。30周年を迎える事が出来たことは、創立時から紡がれてきた、ちちぶ地域をより良い地域にしたいという設立メンバーの方々の強い想いと、その想いを様々な事業を通じて形にされてきた諸先輩方の活動があったからだと感じています。

30年間続いてきたこの「YEG」という活動や想いを絶やすことなく、次代へ向けて、この先も秩父YEGは、一步一步感謝と共に努力をし続けていきたいと思っています。

去る、令和6年6月17日、ナチュラルファームシティ農園ホテルにて、来賓の皆様、OB・OG、県内の各地単会の方々にも大勢、秩父の地まで足をお運び頂き、創立30周年記念式典、懇親会を開催させて頂く事が出来ました。

今回の創立30周年事業を行うにあたり、秩父YEG現役メンバーが、式典部会、懇親会部会、記念紙記念品部会、記念映像記録部会と、委員会毎に其々の役割を担い、長期間に渡り準備やリハーサルを重ねて参り

ました。YEG活動にご理解とご協力を頂いてきた方々に感謝を伝えられる場にしたいという気持ちで、各々が考え、自ら動き、本事業を無事に終える事が出来たと思っています。この事業を一緒に考えたり、助言していただいたり、時には、無理なお願いをしても、快く請け負っていただいた、メンバーの温かさや力強さ、細やかさを感じ、実行委員長としてはとても心強かったです。こうして出来た絆をしっかりと繋いで、次代へと向かって進んでいきたいと思っています。

今後も、自然に満ち溢れた彩り溢れるちちぶ地域で、様々な方々と関わり合い、連携し、そして全ての事柄への感謝を忘れる事なく、秩父YEGとして、次のステージへと歩みをすすめていきたいと思っています。

ご臨席を賜りました皆様、遠方からのエールを頂きました皆様、心を寄せて下さった全ての方への感謝と御礼を申し上げます。本当に、ありがとうございました。

創立30周年実行委員長・令和6年度運営専務
加藤恭子



マイナス金利
消費税アップ
…に、負けない!
年間約4%の利回り。

ボーナス0.5カ月分がプラスになる

お買物積立プラン

● 矢尾友の会 《会員募集中》

旅のご相談、手配はお気軽に…。〈5階〉

矢尾トラベルサロン

感動のそばに、いつも。JTB総合提携店

「生きる」を創る。

Affac

アフラック (アメリカンファミリー生命保険会社)
募集代理店// (株) 矢尾百貨店 [保険サービス] 〈3階〉



秩父店
☎0494-24-8080 (代)

秩父の森に酒のささやきが聞こえる



秩父錦
酒づくりの森

酒蔵資料館・観光物産館 (清酒・さけ焼酎・リキュール試飲可)

秩父ミュージアムパーク南口手前/西武観光バスぐるりん号・酒づくりの森 園 下車1分
(株) 矢尾本店 〒368-0054埼玉県秩父市別所字久保ノ入1,432 TEL 0494-22-8787

URL chichibunishiki.com

秩父商工会議所 セミナー開催情報

商工会議所では、以下のセミナーを開催します。是非ご参加ください。



テーマ	開催日・時間	開催場所	内容
DX推進で新しい未来を切り開く!	7月26日(金) 14:00~16:00	地場産センター 5階 経営研修室	生産性向上と業務効率化に向けた中小・小規模事業者における最先端対話型AIツールのビジネス活用と留意点 定員 20名
DX推進セミナー ~DXって何?何からはじめたらいいの?~	9月10日(火) 14:30~16:30	地場産センター 5階 経営研修室	ITゼロ、デジタル完全初心者の立場から各課題の解決方法、秩父地域の事例紹介や実践形式のワークショップを通じてDX戦略立案を体験します。 定員 20名
階層別研修 管理候補者向け 「管理職レベルアップ研修」	9月26日(木) 10:00~17:00	秩父宮記念市民会館 けやきフォーラム	管理職として自身の強み・弱みを再確認しながらマネジメントの基本を学び、さらなるレベルアップにつなげます。 定員 30名 受講料 3,000円(税込) 申込 9月9日(月)まで
階層別研修 新入・若手社員向け 「ハウレンソウ強化研修」	10月18日(金) 10:00~17:00	地場産センター 5階 経営研修室	上司との話し方、接し方に加え、「わかりやすい報告・連絡・相談」「わからない事の訊き方」について、演習を通じ実践的に学びます。 定員 30名 受講料 3,000円(税込) 申込 9月30日(月)まで

セミナーの詳細や申込については、当所ホームページの最新情報や折込チラシをご覧ください。

秩父市×株式会社リクルート連携協定事業

”いま”の求職者の仕事探しに合わせた「採用ノウハウセミナー」開催のご案内

こんな「人手不足」のお悩みありませんか?

- ・募集しても応募が来ない。
- ・集まりやすい求人を出すには?
- ・数時間のアルバイトでもお願いしたい。
- ・知人のツテを頼っても採用できない…

採用事例を交えながら、採用力向上ノウハウをお伝えし、「Airワーク採用管理」を活用した、一緒に求人を作成するワークショップ型セミナーです。

と き 8月8日(木) ①午前10時~正午 ②午後2時~4時

内 容 ・いまの求職者の特徴など、最新の採用市場の動向
・採用力を上げる考え方、有効なツールの紹介
・「応募が集まりやすい求人原稿」の作成等

と ころ 秩父ビジネスプラザ3階会議室(オンライン参加可)

対 象 ①全業種 ②医療・福祉・介護関連業

定 員 会場10人/回(オンライン参加は定員なし)

講 師 株式会社リクルート担当者

参加費 無料

お問合せ・申込み 産業支援課 TEL 25-5208



秩父商工会議所 新入会員紹介

会員数 1,604 (6月24日現在)

事業所名	営業内容	所在地	Tel
(株)like a bird	映像制作	秩父市宮側町20-15 蓮見ビル1階左号室	090-6134-6904

会議所の動き

6月

- 3日・青年部役員会
秩父間税会通常総会
- 4日・珠算検定委員会
- 6日・観光部会幹事会
- 9日・第167回簿記検定試験
- 11日・商品券換金

- 11日・雇対協運営委員会
- 17日・県連委員会全体会議
・青年部創立30周年記念式典
- 18日・正副会頭会議
- 20日・商品券換金
・日本政策金融公庫定例相談
- 22日・県連事務局長会議
・秩父経済懇話会例会
- 23日・第231回珠算検定試験

- 24日・広報委員会
 - 25日・青年部県連役員会
 - 26日・中小企業大学校研修(~28日)
 - 27日・通常議員総会
 - 28日・階層別研修
・マルケイ協議会
- ※日商……日本商工会議所
※関東連…関東商工会議所連合会
※県連……埼玉県商工会議所連合会
※雇対協…秩父地域雇用対策協議会

秩父商工会議所 部会委員会活動紹介

秩父商工会議所には5つの部会（商業、工業、建設、サービス業、観光）と6つの委員会（総務、広報、労務対策、観光文化、街づくり、地域振興）があります。それぞれの活動を広く知っていただくため、昨年度より本コーナーがスタートしました。今年度は副部長・副委員長を中心に活動を紹介していただきます。今回は工業部会の紹介です。

【工業部会とは】

工業部会は、秩父地域の行政ならびに関連団体等と連携し、あらゆる側面から地場企業をサポートし、秩父地域活性化の牽引役を目指すことを目的に活動を行っております。

【部会メンバーと活動状況】

工業部会幹事会は役員・議員のうち20名で組織しています。前年度は、①異業種交流会を9月に市民会館けやきフォーラムで実施、②地域内外の企業視察・研修を11月に建設部会と合同で大滝トンネルへの訪問として実施、③行政との定期的懇談会は年3回（7月・10月・3月）実施、④工業部会便りを年度末に発行等、活発な部会活動を展開して参りました。特に①異業種交流会では3年半ぶりの開催でしたが、たくさんの会員、会員以外の方にご参加いただき盛会に開催することができました。



R 5 異業種交流会

【今後の活動目標】

今年度は、①異業種交流会を9月13日に前中小企業庁長官の角野然生（かどのなりお）様をお迎えして盛大に実施する予定です。今回も会員や部会を問わず多くの地域の皆様にご参加いただき、交流と見識を深めていただきたいと思います。②地域内外の企業視察では、SDGsやカーボンニュートラルの観点から訪問先を選定中です。③行政との定期的懇談会においては通信インフラの環境整備推進を重点テーマとして、そのほか先端設備への投資や賃上げ企業に対する減税措置の拡充を提言していきます。④工業部会便りの発行も前年度同様年度末に発行する予定です。継続案件として⑤「DXの活用による事業構造改革の推進」にも取り組んで参りたいと考えております。また、秩父機械電気工業会をはじめ、他関連団体とも積極的にタイアップを図り、活動の活性化を図りたいと考えておりますので、今後も引き続き、秩父商工会議所会員皆様の一層のご支援、ご鞭撻、そしてご協力を賜りたくよろしくお願い申し上げます。

副部長 新井利幸

専門相談定例相談日

弁護士、税理士、社会保険労務士、弁理士、
中小企業診断士など
専門家による相談を設けています。

●政府系融資相談…

日本政策金融公庫の借入相談など

日本政策金融公庫 国民生活事業…7月24日(水)・8月14日(水)・8月28日(水)
中小企業事業…事前にご連絡下さい。

随時受付

- 特許相談 ● 税務相談 ● 労務相談 ● 経営革新相談 ● 会社設立、登記相談 ● 許可認可申請取得相談
 - 店舗診断 ● 法律相談
- 定例相談日以外にも、ご相談は随時経営指導員がお受け致しますのでお気軽にご相談下さい。

お問い合わせは、秩父商工会議所まで (TEL 22-4411)

LOBO

商工会議所早期景気観測調査

業況DIは、物価高に伴う消費低迷で、全業種で悪化。
先行きは、一層のコスト負担増継続で厳しい見方

- 全産業合計の業況DIは、▲16.2(前月比▲4.8ポイント)
- 先行き見通しDIは、▲16.0(今月比+0.2ポイント)

業種別の動向

前月と比べたDI値の動き

改善 ほぼ横ばい 悪化



◎日商LOBO調査 日商LOBO(早期景気観測)調査は、毎月の景気動向を調査するものであり、当該月の景況に係わる調査結果を最も早く集計・公表しております。(全国の328商工会議所が2,506企業にヒアリング。)

DI = (増加・好転などの回答割合) - (減少・悪化などの回答割合) 業況・採算：(好転) - (悪化) 売上：(増加) - (減少)

本調査結果の詳細は、LOBO調査 (<https://cci-lobo.jcci.or.jp/>) でもご覧になれます。[LOBOで検索]

融資の金利

●日本政策金融公庫 国民生活事業

- 経営改善貸付(マル経)…… **1.45%**
- 担保不要制度……… **2.35~3.55%** (基準)
- 有担保制度……… **1.35~3.15%** (基準)
(申込み内容・期間などにより利率が決定します。)

●日本政策金融公庫 中小企業事業

- 基準金利……… **1.50~2.30%**
(申込み内容・期間などにより利率が決定します。)

●国の教育ローン……… **2.40%**

- 秩父市小口金融制度・特別小口金融制度…… **1.25%**
(保証料: 小口 0.32~1.59% 特別小口 0.70~0.80%)

●埼玉県制度融資 (括弧内は信用保証料)

- 小規模事業資金……… **1.20~1.50%** (0.50~1.76%)
- 事業資金
 - ・一般……… **1.40~1.60%** (0.45~1.64%)
 - ・短期(保証付)……… **1.100%** (0.45~1.64%)
 - ・短期(保証無)……… **1.500%**
- 経営安定資金
 - ※大臣指定貸付……… **1.00~1.30%**
(0.80% 特定業種関連 0.68%)
 - ※知事指定貸付……… **0.80~1.30%**
(0.45~1.59% 金融円滑化関連 0.68%)
- 経営あんしん資金……… **1.30~1.50%** (0.45~1.64%)

7月1日現在 融資利率は年利

主要経済指標

6月	人口	世帯数	住宅着工件数 (県土整備事務所 秩父市役所)	有効求人倍率 (ハローワーク秩父管内)	新車登録台数 ((-社)自販連 埼玉県支部)	
					軽自動車	
秩父市	57,670 (-1,000)	26,133 (-92)	14 (-11)	1.05 (-0.07)	118	93
横瀬町	7,658 (-144)	3,336 (-12)	2 (±0)		* 49	* 44

()内は前年同月との比較

※住宅・求人・新車は5月 * 秩父郡の数字

求職者の情報

一般求職者

問い合わせ先…ハローワーク秩父 TEL.22-3215
※ 紹介には、事前にハローワークへの求人票提出が必要です。

No	資格・経歴等	希望職種	希望賃金
1	営業経験1年	営業	20万円以上
2	車両系建設機械(整地・運搬・積込用及び掘削用)フォークリフト運転技能者 高所作業車運転技能者	農業 配送・集荷	20万円以上
3	第二種電気工事士	検討中	20万円以上
4	大型自動車免許 フォークリフト運転技能者	スーパーの運送 など	30万円以上
5	看護師	看護師 製造・検査・組立	23万円以上
6	介護福祉士	介護全般	20万円以上
7	社会福祉士 ケアマネージャー 精神保健福祉士	相談支援事務所 社会福祉士	18万円以上

※ お問い合わせ時に就職決定済みの場合もありますのでご了承ください。

パート求職者

問い合わせ先…ハローワーク秩父 ジョブプラザちぶ TEL.24-5222

No	資格・経歴等	希望職種	希望労働時間等	希望時給
1	歯科衛生士7年 歯科衛生士 普免	歯科衛生士 販売	10:00~16:00 5H、週5日、日祝以外	1,028円
2	介護8年 接客1年 介護福祉士 歯科衛生士 普免	介護 販売	9:00~17:00 7H、週5日、平日	1,028円
3	介護5年 清掃4年 普免	介護 清掃	9:00~14:00 6H、週4日、不問	1,028円
4	事務43年 普免	事務	8:30~17:00 7H、週5日、平日	1,030円
5	品質管理事務21年 一般事務2年 日商簿記2級 計算実務能力検定 CAP 普免	一般事務 品質管理事務	8:00~17:00 5H、週5日、不問	1,028円
6	調理7年 栄養士 普免	調理	9:00~15:00 5H、週5日、平日	1,028円
7	製造7年 調理・接客12年 普免	給食調理	9:00~15:00 5H、週4日、月曜日以外	1,028円

(6月24日現在)

コラム

先日出雲大社へ行ってまいりました。その壮大な雰囲気感じながら、古社や神話など日本の伝統文化を楽しむ事ができました。その一方有名な観光スポットに外国人観光客が増加する傾向は顕著であり、円安の影響もあるのか、その異常なまでの外国人観光客の多さに圧倒されました。そこは

まるで異国にいるようでした…

秩父地域においては外国人観光客の数はまだ多くないようですが、来訪者は確実に増加すると思います。観光産業にプラスにはなりますが、地元をイメージし対応を考えると課題はたくさんあるのだろうと強く感じました。(速)

**まだ間に合います！夏のご挨拶・お中元
世界の豚味噌、ご用命ください。**

名物・秩父豚肉味噌漬けの世界商事は大正4年創業。
秩父はもとより全国のお客様からご愛顧頂いております。
季節のご挨拶に、世界の豚肉味噌漬けはいかがでしょう。
ただ今、食事処 秩父新世界のレシートご持参で、本店にて
5%割引サービス実施中です。

この機会にぜひ
ご利用下さい。



秩父豚肉味噌漬本舗
せかい

秩父市本町4-23 (食事処・新世界本町4-1)
電話 22-0169 (〃・26-5257) 両店舗 毎週火曜日定休日



(ルール)

- ・リストから漢字を選び、空いたマスに埋めてクロスワードを完成させましょう。
- ・ひとつの文字は1回しか使えません。
- ・最後に、A～Cのマスに入る漢字のできる三字熟語を答えてください。



前回の
答え **答：水無月**

答：

簡単管理 全額非課税 掛金助成
退職金は、国の制度を賢く活用

中退共 小企業 職金 済制度

「中退共」で検索!

(独)勤労者退職金共済機構
中小企業退職金共済事業本部
TEL (03) 6907-1234

おめでとうございます

- 第231回 珠算検定試験
第141回 珠算段位認定試験

令和6年6月23日(日)

会場：埼玉県立熊谷高等技術専門学校秩父分校

段位珠算 貳段 嶋崎美心 (つくし珠算会)
準貳段 浅賀 楓 (川上珠算教室)
(敬称略)

当所では、省エネルギー対策の一環として、5月～10月末までクールビズで対応させていただきます。

8月15日(木)および16日(金)は、当所は夏季休業となりますのでご了承ください。

令和5年度分 生命共済制度配当金について

「秩父商工会議所生命共済制度」加入事業所の皆様へ
令和5年度分 生命共済制度配当金を振り込みました。

1. 利益配当金金額
(1口・1ヶ月あたり)

年齢	月額掛金	配当金額	月額掛金	配当金額
15～65歳	800円	180.5円		
66～70歳	男性 1,637円	453.5円	女性 1,076円	256.4円
71歳	〃 1,944円	561.4円	〃 1,297円	334.1円
72歳	〃 2,066円	604.2円	〃 1,384円	364.6円
73歳	〃 2,255円	670.6円	〃 1,492円	402.6円
74歳	〃 2,462円	743.4円	〃 1,609円	443.7円
75歳	〃 2,691円	823.8円	〃 1,730円	486.2円

2. 支払方法 掛け金振替口座に振り込み

3. 支払日 令和6年6月21日(金)

※当所の生命共済制度は、**アクサ生命保険株式会社**と締結した定期保険(団体型)です。
給付の申請やご不明な点等がございましたら、
お気軽に当所共済係 (TEL22-4411) までお問い合わせ下さい。

令和5年度給付実績

内容	件数	金額
死亡給付金	4	3,000,000円
災害保険金	0	0円
高度障害保険金	0	0円
入院保険金	5	465,000円
ガン入院一時金	10	520,000円
ガン先進医療一時金	0	0円
6大生活習慣病入院一時金	1	30,000円
結婚祝金	4	30,000円
結婚割増祝金	0	0円
出産祝金	15	125,000円
小学校入学祝金	23	165,000円
永年勤続祝金	44	325,000円
通院見舞金	13	120,000円
入院見舞金	27	390,000円
合計	146	5,170,000円

◆見舞金・祝金制度は秩父商工会議所独自の制度です。