

Chichibu

9
2024 R6
No.595

The Chichibu Chamber of Commerce & Industry
秩父商工会議所NEWS

この表紙のイメージカラーは「秩父の色100選/屋台礫子」です。

●今月のTOPICS

商工会議所セミナーのご案内
助成金等のお知らせ

秩父商工会議所

埼玉県秩父市宮側町1-7

TEL.0494-22-4411

FAX.0494-24-8956

<https://www.chichibu-cci.or.jp/>

✉ info@chichibu-cci.or.jp



今月の表紙 秩父の四季探訪 2023 写真コンテスト 入選【秋】「夕焼け」佐藤 常利さん(皆野町)



2024写真コンテスト作品募集中! (応募〆切10月2日まで)

詳細は、当所ホームページ(QRコード)よりご覧下さい。



秩父商工会議所 セミナー開催情報

当所では、以下の研修・セミナー等を開催します。是非ご参加ください。

セミナーの詳細や申込については、当所ホームページの最新情報やQRコードよりご確認ください。



テーマ・講師	内容	日時・会場
SNSセミナー（初級編） 講師 田中千晶 氏	SNSを活用した集客の目標の立て方や計画を始め、SNSの種類、どのSNSにも共通して必須の「ユーザーコミュニケーション」について解説します。 定員 30名 参加費 無料	10月4日(金) 14:00～16:00 地場産センター5階 経営研修室
新・販路開拓 プレスリリースセミナー 講師 大谷芳弘 氏	最新技術を用いて、簡単に効果的なプレスリリースを作成する手順を学びます。希望者を募り合同記者発表会を開催するなど、情報発信をお手伝いします。 定員 30名 参加費 無料	10月10日(木) 13:30～16:30 地場産センター5階 経営研修室
(階層別研修) 新入・若手社員向け 「ハウレンソウ強化研修」 講師 上岡実弥子 氏	上司との話し方、接し方に加え、「わかりやすい報告・連絡・相談」「わからない事の訊き方」について、演習を通じ実践的に学びます。 定員 30名 受講料 3,000円(税込) 申込 9月30日(月)まで	10月18日(金) 10:00～17:00 地場産センター5階 経営研修室
SNSセミナー（中級編） 講師 田中千晶 氏	初級編からレベルアップした内容のセミナーとなります。ショート動画を活用して売上アップにつなげます。 定員 20名 参加費 無料	11月6日(水) 14:00～16:00 地場産センター5階 経営研修室

秩父市×リクルート連携セミナーのお知らせ

採用事例を交えながら採用力向上ノウハウをお伝えし、「Air WORK採用管理」を使って一緒に求人を作成するセミナーを開催します。

「アルバイト・パート Web求人サポートセミナー」

スマホやPCで、応募が集まりやすい求人原稿を作成できます。

と き 10月16日(水) 14時～16時

ところ 秩父ビジネスプラザ3階会議室(オンライン可)

定員 10人(オンライン定員なし)

「応募が集まるWeb求人サポートセミナー」

スタッフが徹底的にサポートするのでWeb求人初心者の方も安心してご参加ください。

と き 10月17日(木) ①10時～12時 ②14時～16時

ところ ①秩父勤労者福祉センター研修室 ②オンライン開催

定員 ①20人 ②定員なし



詳しくは、秩父市産業支援課のHPをご覧ください。 申し込み・問い合わせ 秩父市産業支援課 TEL25-5208

マイナス金利
消費税アップ
...に、負けない!
年約4%の利回り。
ボーナス0.5カ月分がプラスになる
お買物積立プラン
矢尾友の会《会員募集中》

旅のご相談、手配はお気軽に...〈5階〉
矢尾トラベルサロン
感動のそばに、いつも。JTB総合提携店

「生きる」を創る。
Affac
アフラック(アメリカンファミリー生命保険会社)
募集代理店/(株)矢尾百貨店[保険サービス]〈3階〉

YAO
矢尾
秩父店
☎0494-24-8080(代)

秩父の森に酒のささやきが聞こえる
秩父錦
酒づくりの森

酒蔵資料館・観光物産館(清酒・さけ焼酎・リキュール試飲可)

秩父ミュージアムパーク南口手前/西武観光バスぐるりん号・酒づくりの森 園下車1分
(株)矢尾本店 〒368-0054埼玉県秩父市別所字久保ノ入1,432 TEL 0494-22-8787
URL chichibunishiki.com

青年部のコーナー

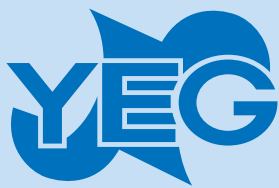

YEGとは、商工会議所青年部の英字名 (Young Entrepreneurs Group) の頭文字ですが、同時に青年部の持つコンセプト (若さ、情熱、広い視野を持った経営者=Youth, Energy, generalist) を表しています。

県連研修委員会主催事業報告

8月9日(金)川口駅前市民ホール「フレンジア」にて、県連主催事業『良かったなあ！で終わらない実践ありきの単会名物経営者15連発』が開催され、当会からも、ちちぶ丸山農園の丸山貴吾君が登壇しました。

第一部では、各登壇者が事業の失敗・教訓について講演されました。どの経営者にも共通して感じたのは、都合の悪いことを忘れる能力に長けている事かもしれません。明るく楽観的に消化しているということでした。



丸山君は、無農薬を目指した取り組みが大問題を起こした事例を紹介していただき、その失敗が現在の新たな取り組みの礎になっているというお話でした。

同会場にて行われた第二部(懇親会)も、講演を振り返りながらテーマをもとに経営に必要な事について活発に議論され、大変勉強になる一日となりました。

(研修委員会出向理事 栗原創)

に生きる秩父地域の理解を深めることを目的としたバスツアー型の視察研修と致しました。

両神興業(株)川塩事業所の砕石現場、(有)角仲林業のなめこ生産工場などYEGメンバーの事業所の他、浦山ダム最深部・非公開場所の見学や、全国でも先駆けて浦山ダムで行われているドローン輸送による社会実装の説明など、普段は立ち入ることのできない山の恵みを活かした現場を視察し、学びの多い研修となりました。

当日は秩父YEGメンバーとその家族が16名、外部の参加者が4名、総勢20名の皆さまにご参加いただき、西武秩父駅で行われた懇親会では参加者同士の交流も深めることができましたのではないかと思います。

本例会では、(独)水資源機構様や秩父市役所先端技術支援課様など、多くの皆様にご協力いただきました。ご協力くださった皆様に改めて御礼申し上げます。

秩父YEGでは本年度も「連携」を深めるべく、活発に活動して参ります。引き続き、皆様のあたたかいご指導、ご鞭撻のほど宜しくお願い申し上げます。

委員長 小池啓友



8月例会報告

D&I(多様性と包摂)の委員会では8月23日(金)に8月例会「シン・連携!～里山の恵みとともに生きるちちぶ～を学ぶ大人の社会科見学」を開催しました。

昨年度の8月例会でも「ちちぶの山と虫と食でひろがる仲間の輪～秩父YEGと関係人口の皆さんとの交流ツアー」を行いました。本年度はテーマを変えて、ちちぶの山間地域にスポットを当て、里山の恵みと共



総合建設業



秩父本店 秩父市中村町 ☎0494(25)5000
久喜本社 久喜市南 ☎0480(24)1000
東京営業所 豊島区南池袋 ☎03(6709)2515

環境にやさしい天然ガスが
豊かさと安心をお届けします

都市ガスは
天然ガス
です

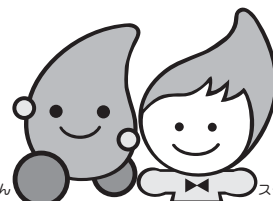

ガッチャン スーちゃん

秩父ガス株式会社

秩父市上町3-6-20

TEL 0494-22-2134
FAX 0494-23-8531

プロパンガス
リフォーム工事
配管附带工事
ガス器具販売

令和6年度業務改善助成金について

業務改善助成金とは？

事業場内で最も低い賃金（事業場内最低賃金）を30円以上引き上げ、生産性向上に資する設備投資等を行った場合に、その設備投資等にかかった費用の一部を助成する制度です。

事業場内最低賃金の
引き上げ計画



設備投資等の
計画

計画承認と
実施

業務改善助成金を
支給

※交付決定後に計画通りに事業を進め、事業の結果報告をすることによりかかった費用の一部が支給されます。

○対象者

- ・ 中小企業・小規模事業者であること
 - ・ 事業場内最低賃金と地域別最低賃金の差額が50円以内であること
 - ・ 解雇・賃金引き下げなどの不交付自由がないこと。
- 事業場内最低賃金の引き上げ計画と設備投資等の計画を立て、事業場ごとに申請します。

○対象となる設備投資とは

助成対象事業場における、生産性向上に資する設備投資等が助成の対象となります。

例：POSレジシステム導入による在庫管理の短縮、リフト付き特殊車両の導入による送迎時間の短縮、顧客管理情報のシステム化など

※助成対象経費の具体例については、生産性向上のヒント集（右QRのページ下部よりダウンロードできます）をご覧ください。



○申請期限

申請期限 令和6年12月27日、事業完了期限 令和7年1月31日

○助成上限額・助成率

助成上限額60万円（引き上げ額30円、引き上げる労働者1名、事業場規模30人未満の場合）

※引き上げ額、引き上げる労働者数、事業場規模によって上限額が変わります。

助成率 3 / 4

○注意事項

- ・ 予算の範囲内で交付するため、申請期間内に募集を終了する場合があります。
- ・ 交付決定前に対象設備の導入を行った場合は助成の対象になりません。
- ・ 必ず最新の交付要項・要領で助成要件をご確認ください。

○お問い合わせ

業務改善助成金コールセンター 0120-366-440（平日 8:30～17:15） 秩父商工会議所 0494-22-4411

パートナーシップ構築宣言の策定をしましょう!!

パートナーシップ構築宣言は、業種・規模を問わずに全ての事業者が宣言できます。

あらゆる取引に対して事業者が「発注者」の立場で取引先との望ましい取引関係を築いていただくことを意図しています。

より多くの企業が宣言することで、大企業も中小企業も付加価値に基づく適正な取引を尊重する機運が醸成されます。すると、取引先と生産性向上の成果やコスト負担を適正にシェアする、良いものを、価値を反映した適正価格で取引するなど、サプライチェーン全体で「取引の適正化」が進み、自社の業績も向上することが期待できます。

パートナーシップ構築宣言では、下記の（1）（2）を宣言します。

- （1）サプライチェーン全体の共存共栄と新たな連携
- （2）下請企業との望ましい取引慣行（「振興基準」）の遵守

宣言のイメージ

労務費・原料価格の上昇等

宣言!

下請け
受注者

価格転嫁の要望等

親会社
発注者

望ましい取引慣行

パートナーシップ構築宣言を宣言・公表した企業は、各種補助金の加算・優遇措置、関連融資制度、ロゴの使用等の措置が受けられるようになっています。
登録方法やその他制度に関するお問い合わせ等は秩父商工会議所（22-4411）まで



「パートナーシップ
構築宣言」
ポータルサイト

秩父商工会議所 優良従業員表彰

秩父商工会議所では優良従業員表彰を実施致します。貴事業所で該当がありましたらご推薦下さい。

※式典の開催はなく各事業所にて表彰授与していただきます。

負担金 被表彰者1名につき、一律1,100円(税込)

- 優良表彰…令和6年8月1日現在会員事業所に勤務している従業員で、勤続10年以上、20年以上、30年以上に達し、勤務成績が優良な者
- 特別功労表彰…会員事業所の従業員で、発明・考案・改良・その他技術向上など、事業所の業績向上に著しく貢献した者

※詳細については、8月号の折り込みチラシをご覧ください。

秩父商工会議所 新入会員紹介

会員数 1,607 (8月31日現在)

事業所名	営業内容	所在地	Tel
三井住友海上火災保険(株) 埼玉支店熊谷支社	保険業	熊谷市筑波2-15 大樹生命熊谷ビル2階	048-521-4158
ハミングバードコネクト(同) (株)ISILK (アイシルク)	ネイチャーガイド業・WEB関連事業 フレグランス製造販売	小川町東小川3-17-8 秩父市大野原200-119	090-6147-4685 080-4149-1414
emu (エミュ)	エステ・脱毛サロン	秩父市熊木町6-16 パレスLC103号室	080-8807-9014
(同)Grow up	清掃業	秩父市野坂町2-8-44	080-7793-1119
藤新不動産(株)	不動産売買・賃貸	秩父市上宮地町26-17 Sビル1階	0494-53-9100

会議所の動き

8月

1日・雇対協合同企業説明会	5日・青年部役員会	22日・階層別研修(管理・人事担当者向け)
2日・県連総務・地域振興委員会 ・金融情報交換会	6日・秩父商業青年経営者研究会例 会	23日・県連専務理事会議 ・日本政策金融公庫定例相談
5日・創業フォローアップ個別相談会 (～7日)	7日・県連商業・観光振興委員会	・北部地域連携機関会議・BPP 連携機関会議
	14日・日本政策金融公庫定例相談	27日・広報委員会
	20日・正副会頭会議 ・マル経審査会	29日・観光推進事業 第2回協議の場
	21日・秩父経済懇話会例会	

行事予定

10月

2日・ちちぶ創業塾③	10日・プレスリリースセミナー	24日・事前対策セミナー
4日・県連事務局長会議 ・SNSセミナー初級編	15日・正副会頭会議	25日・青年部 関東ブロック定時総会
7日・青年部役員会	16日・生活習慣病健診(～17日) ・日商委員会(～17日) ・ちちぶ創業塾⑤	27日・よこぜまつり(青年部例会)
8日・商品券換金日	17日・商品券換金日	30日・県連議員大会
9日・ちちぶ創業塾④	18日・階層別研修(新人・若手向け)	
	23日・秩父経済懇話会例会	

※日商…日本商工会議所
※関商連…関東商工会議所連合会
※県連…埼玉県商工会議所連合会
※雇対協…秩父地域雇用対策協議会

人と自然に優しい企業でありたい



■電気 ■空調
■防災 ■IT
■太陽光 ■各設備工事

共利電機株式会社 ISO 9001取得

本社: 埼玉県秩父市寺尾3955-1 〒368-0056 Tel. 0494-24-1331 / Fax. 0494-24-1334
営業所: 埼玉県鶴ヶ島市上広谷634-11 〒350-2203 Tel. 049-287-8211 / Fax. 049-287-8229

denki@kyowa-jp.co.jp http://www.kyowa-jp.co.jp/

株式会社 **ウッディーコイケ**

代表取締役社長 小池文喜

〒369-1871 秩父市下影森181
TEL 0494-22-2821 (代)
FAX 0494-24-0855

秩父商工会議所 部会委員会活動紹介

秩父商工会議所には5つの部会（商業、工業、建設、サービス業、観光）と6つの委員会（総務、広報、労務対策、観光文化、街づくり、地域振興）があります。それぞれの活動を広く知っていただくため、昨年度より本コーナーがスタートしました。今年度は副部長・副委員長を中心に活動を紹介していただきます。今回はサービス業部会の紹介です。

サービス業部会では、現在以下の二つの活動目標を掲げています。

- 1、小規模企業の効果的人材確保の研究
- 2、労務管理・人材教育の研究

地域経済の発展には、雇用主としての意識改革と人材育成が不可欠です。私たち商工会議所部会は、地域企業が直面する様々な課題に対応するための情報発信やスキルアップを支援する役割を担っております。

昨年度は、活動目標に則り、情報収集の一環として秩父地域雇用対策協議会の雇用主部会幹事会に参加し地域の雇用上についての課題について意見交換を行いました。この会議を通じて、現在の雇用環境や各企業の取り組みについて貴重な知見を得ることができました。

私たちは、他団体等とは研修内容が重複しないよう、サービス業部会ならではのアプローチで、情報発信や勉強会の企画を進める必要性を強く感じております。地域企業が直面する特有の状況に

即した情報を提供し、地域経済の発展に貢献したいと考えております。皆様のご理解とご協力をお願いいたします。

サービス業部会 副部長 篠崎 基弘

担当副会長	宮前 隆一	秩父ガス(株)
部会長	高橋 賢司	(株)むさしの
副部長	篠崎 基弘	(有)駒商会
	荒木 和之	(株)埼玉りそな銀行秩父支店
	大室 博光	(株)武蔵野銀行秩父支店
	中原乾一朗	三原産業(株)
	町田 久雄	(有)秩父土地
	浅見 宗利	昭和通運(株)
	新井 康之	(有)丸竹商店
	佐藤信太郎	西武リース(株)
	関口 哲雄	埼玉県社会保険労務士会秩父支部
	長井 建充	関東信越税理士会秩父支部
	吉田 廣文	社会福祉法人秩父正峰会
	依田英一郎	(株)依田商店

専門相談定例相談日

弁護士、税理士、社会保険労務士、弁理士、中小企業診断士など
専門家による相談を設けています。

●政府系融資相談…

日本政策金融公庫の借入相談など

日本政策金融公庫 国民生活事業… 9月25日(水)・10月9日(水)・10月23日(水)
中小企業事業… 事前にご連絡下さい。

随時受付

- 特許相談 ● 税務相談 ● 労務相談 ● 経営革新相談 ● 会社設立、登記相談 ● 許可認可申請取得相談
- 店舗診断 ● 法律相談 定例相談日以外にも、ご相談は随時経営指導員がお受け致しますのでお気軽にご相談下さい。

お問い合わせは、秩父商工会議所まで (TEL 22-4411)

LOBO

商工会議所早期景気観測調査

業況DIは、物価高が重荷で力強さ欠き、ほぼ横ばい。
先行きは、消費回復等への期待感から明るい兆し

- 全産業合計の業況DIは、▲15.4 (前月比+0.9ポイント)
- 先行き見通しDIは、▲13.9 (今月比+1.5ポイント)

業種別の動向

前月と比べたDI値の動き

↑ 改善
→ ほぼ横ばい
↓ 悪化

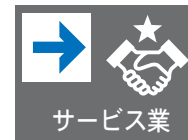

◎日商LOBO調査 日商LOBO(早期景気観測)調査は、毎月の景気動向を調査するものであり、当該月の景況に係わる調査結果を最も早く集計・公表しております。(全国の325商工会議所が2,500企業にヒアリング。)

DI = (増加・好転などの回答割合) - (減少・悪化などの回答割合) 業況・採算：(好転) - (悪化) 売上：(増加) - (減少)

本調査結果の詳細は、LOBO調査 (<https://cci-lobo.jcci.or.jp/>) でもご覧になれます。[LOBOで検索]

融資の金利

●日本政策金融公庫 国民生活事業

- 経営改善貸付(マル経)…… 1.45%
- 担保不要制度…… 2.35~3.45% (基準)
- 有担保制度…… 1.35~3.05% (基準)
(申込み内容・期間などにより利率が決定します。)

●日本政策金融公庫 中小企業事業

- 基準金利…… 1.50~2.30%
(申込み内容・期間などにより利率が決定します。)

●国の教育ローン…… 2.40%

- 秩父市小口金融制度・特別小口金融制度…… 1.25%
(保証料: 小口 0.32~1.59% 特別小口 0.70~0.80%)

●埼玉県制度融資 (括弧内は信用保証料)

- 小規模事業資金…… 1.20~1.50% (0.50~1.76%)
- 事業資金
 - ・一般…… 1.40~1.60% (0.45~1.64%)
 - ・短期(保証付)…… 1.100% (0.45~1.64%)
 - ・短期(保証無)…… 1.500%
- 経営安定資金
 - ※大臣指定貸付…… 1.00~1.30%
(0.80% 特定業種関連 0.68%)
 - ※知事指定貸付…… 0.80~1.30%
(0.45~1.59% 金融円滑化関連 0.68%)
- 経営あんしん資金…… 1.30~1.50% (0.45~1.64%)

9月1日現在 融資利率は年利

主要経済指標

8月	人口	世帯数	住宅着工件数 (県土整備事務所 秩父市役所)	有効求人倍率 (ハローワーク秩父管内)	新車登録台数 ((-社)自販連 埼玉支部)	
					軽自動車	
秩父市	57,561 (-1,059)	26,131 (-127)	19(+1)	1.19(+0.06)	101	96
横瀬町	7,656 (-132)	3,333 (-16)	3(-1)		* 61	* 65

()内は前年同月との比較

※住宅・求人・新車は7月 * 秩父郡の数字

求職者の情報

一般求職者

問い合わせ先…ハローワーク秩父 TEL.22-3215
※ 紹介には、事前にハローワークへの求人票提出が必要です。

No	資格・経歴等	希望職種	希望月収
1	2級管工事施工管理技士 2級土木施工管理技士	検討中	37万円以上
2	アーク溶接技能者(基本級) ガス溶接技能者 高所作業車運転技能者 小型移動式クレーン運転技能者	金属製品の製造	25万円以上
3	調理師	飲食物調理	20万円以上
4	介護福祉士 大型特殊自動車免許	配達・運送 施設介護	25万円以上
5	歯科衛生士	歯科衛生士 一般事務	29万円以上

※ お問い合わせ時に就職決定済みの場合もありますのでご了承ください。

パート求職者

問い合わせ先…ハローワーク秩父 ジョブプラザちづぶ TEL.24-5222

No	資格・経歴等	希望職種	希望労働時間等	希望時給
1	介護4年 介護福祉士 普免	介護	8:00~17:00 6H、週4日、平日	1,028円
2	看護師46年 准看護師 普免	看護	9:00~17:00 7H、週4日、日祝以外	1,400円
3	事務7年 鉢花栽培管理2年 普免	事務	8:30~17:30 8H、週5日、不問	1,028円
4	医療事務35年 普免	医療事務 販売	9:00~17:00 7H、週5日、日曜日以外	1,028円
5	仲居8年 調理10年 普免	製造 接客	9:00~16:00 6H、週4日、不問	1,100円
6	製造2年 農業3年 普免	配達	13:00~22:00 5H、週5日、不問	1,100円
7	販売18年 普免	製造	9:00~17:00 5H、週4日、不問	1,028円

(8月25日現在)

コラム

今月のコラムは、秋の夜長をより充実させるのにお勧めな、長編小説をご紹介します。北方謙三氏はハードボイルドな雰囲気漂う作風が人気を博しており、今回は特に中国の歴史に因んだ力作を連ねてみました。私は3日に1冊のペースで読み飛ばしました。

・三国志(全13巻) …学生時代に「吉川英治氏の三国志」を読了していましたが、改めて北方氏の同作品に触れ大満足でしたね。スピード感と緊迫感が伝わってきます。

・史記(全7巻) …中国前漢の時代に、「司馬遷」によって編纂された歴史書を、北方氏が小説化したものです。歴史書といえますと手に取りにくいイメージですが、そん

な心配はありません。

・水滸伝(全19巻) …中国「宋」の時代。混迷した国家体制に異を唱え立ち上がった「同志」の熱き闘い。「梁山泊」のキーワード、一度は目に留めたことがありますよね?

・楊令伝(全15巻) …前記、水滸伝の続編です。ネタバレしたくないので、敢えてコメント致しません。

・岳飛伝(全17巻) …前記、楊令伝の続編です。やはりコメントは無しです。

以上、全て北方氏の秀作です。半年以上脇目も振らず読み飛ばしました(HO)

会員伝言板

(掲載料は無料)

皆様の広場です。
企業PR・販売促進にご利用ください！

申し込み方法…
会員のためのコーナーです。
ご不明な点は当所までお問い合わせください。

申込・問い合わせ…
秩父商工会議所
TEL22-4411 FAX24-8956
✉ info@chichibu-cci.or.jp

商工会議所NEWSはWEBでもご覧いただけます。
過去1年分～最新号まで掲載
バックナンバーはこちらから
<https://www.chichibu-cci.or.jp/category.php?id=89>



漢字詰めクロスワード

(ルール)
・リストから漢字を選び、空いたマスに埋めてクロスワードを完成させましょう。
・ひとつの文字は1回しか使えません。
・最後に、A～Cのマスに入る漢字でできる三字熟語を答えてください。

目		然		表
	冷	C		脳
		人		一
物			発	B
		札		熱
薬	A			費
				税

消	光	価	出	地
体	裏	観	高	値
見	天			

前回の答え 答：太刀魚
答：

「丸のこ等取扱い作業従事者教育」講習のご案内

丸のこ等(携帯用丸のこ盤、携帯用丸のこ、可搬式丸のこ盤)は建設工事の中で幅広く使用されている電動工具のひとつですが、死傷災害が多数発生しております。

日 時 10月16日(水) 9時30分～15時00分
講習会場 横瀬町町民会館 2階会議室(横瀬町横瀬2000)
募集人員 30名(先着) ※10月11日(水)締切
受講費用 7,500円(テキスト代、消費税を含む)
講習科目 丸のこ等の安全な作業に関する基礎知識、点検及び整備に関する知識、実技等

申込方法など詳しくは、
(一社)秩父地区労働基準協会まで。
TEL 0494 (22) 3020 FAX 0494 (22) 3242

おめでとうございます

第167回 簿記検定試験

令和6年6月9日(日)
会場：秩父市地場産業センター

1級 杉野拓海さん

簿記1級とは…
極めて高度な商業簿記・会計学・工業簿記・原価計算を修得し、会計基準や会社法、財務諸表等規則などの企業会計に関する法規を踏まえて、経営管理や経営分析ができます。公認会計士、税理士などの国家資格への登竜門とされ、合格すると税理士試験の受験資格が得られます。

全国商工会議所

事業活動における**賠償リスク、事業休業リスク、財物損壊リスク**を総合的に補償します。

ビジネス総合保険制度

最大 約33% 割引

ここがおすすめ

- 会員事業者を取り巻くリスクに対する補償のモレ・ダブルを解消し、一本化して加入可能
- 賠償責任(生産物、リコール、情報漏えい、サイバー、施設、事業活動遂行、管理下財物)リスクを総合的に補償
- 休業に関する補償により災害に遭った際の事業継続のための資金を確保
- 早期災害復旧支援により事業継続を後押し

従来の保険契約
モレやダブルがないか不安
ご契約手続きが必要

→

本業専用
PL保険
賠償責任保険
業務賠償責任保険
財産補償

保工
労務
労働安全
労務賠償責任保険
労務賠償責任保険

→

全国商工会議所
ビジネス総合保険制度

スッキリ! 補償の重複がない! ご契約手続きを一本化!

賠償責任に関する補償
休業に関する補償
財産に関する補償
工事に関する補償

●一部の商工会議所では、一部特約を取り扱っていない場合があります。取り扱いの有無はお近くの商工会議所にご確認ください。 ●本募集広告は概要を示したものです。補償の内容、対象業種等は引受保険会社によって異なります。ご加入にあたっては必ず「重要事項説明書」をよくお読みください。 ●お見積り、ご加入手続き、保険内容のご不明点は、お近くの代理店または引受保険会社までご連絡ください。 ●商工会議所では、本制度のほかにも各種保険・共済制度を取り扱っております。詳しくは、お近くの商工会議所にお問い合わせください。 ●本募集広告は、商工会議所会員向け保険制度の事務管理を行う有限会社石垣サービス(リートナーシップ構築宣言企業)が日本商工会議所の経営協力により作成したものです。 ●本募集広告は、2023年5月時点の引受保険会社の商品内容をもとに作成しております。

2023年5月

クールビズ対応のお知らせ… 当所では、省エネルギー対策の一環として、5月～10月末までクールビズで対応させていただきます。皆様のご理解をお願いいたします。